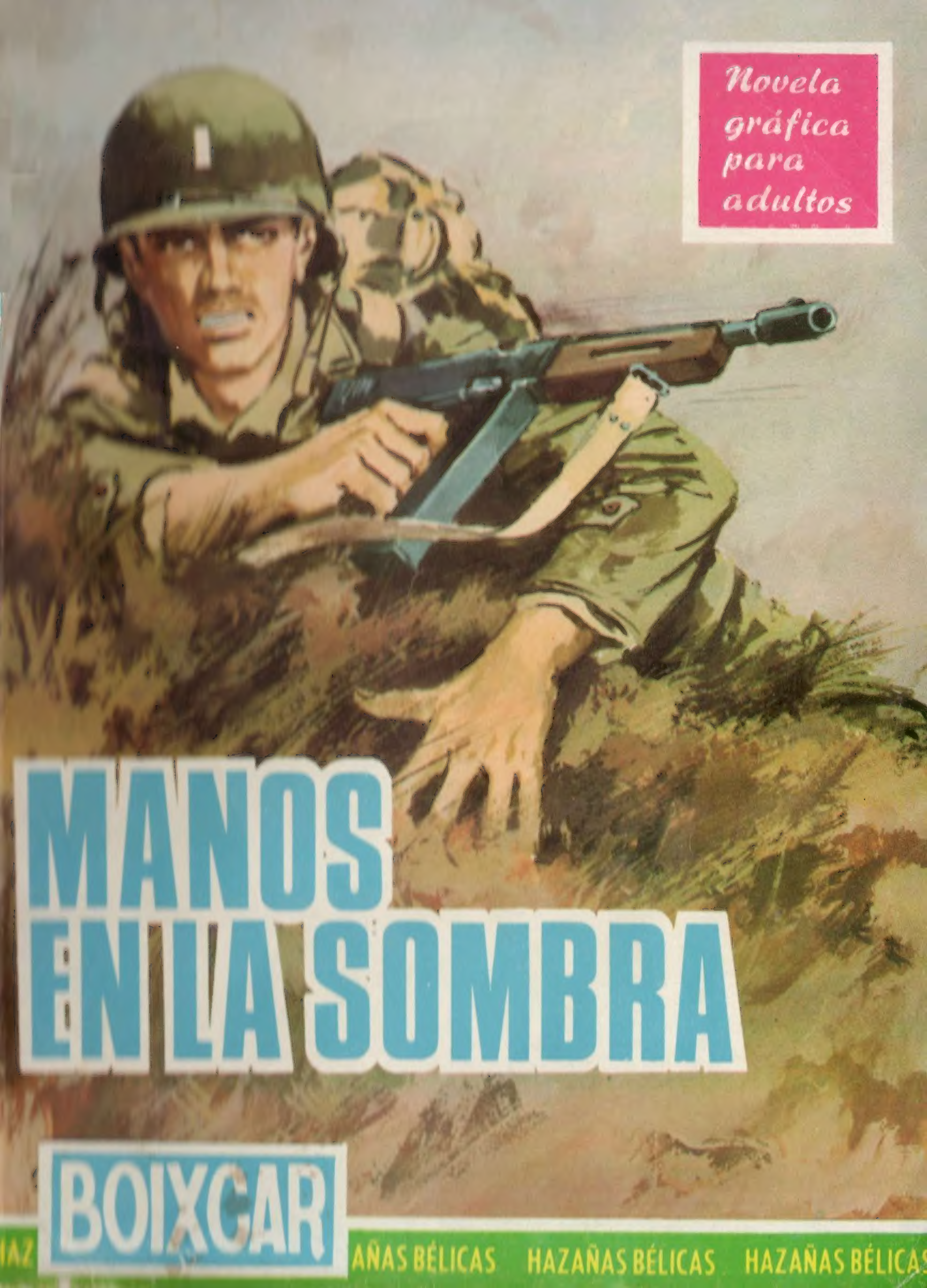
Novela gráfica para adultos
MANOS EN LA SOMBRA
BOIXCAR
HAZAÑAS BÉLICAS HAZAÑAS BÉLICAS HAZAÑAS BÉLICAS HAZAÑAS BÉLICAS

BOIXCAR
obras completas

MANOS EN LA SOMBRA
SOLDADO DEL CIELO
MONSTRUOS EN LA ESTEPA

EDICIONES TORAY, S. A.

Arnaldo de Oms, 51-53
BARCELONA
Doctor Julián Alvarez, 151
BUENOS AIRES

HAZAÑAS BELICAS
BOIXCAR

© *Ediciones TORAY, S. A.*
Prohibida la reproducción

Textos y dibujos: BOIXCAR
Portada de R. CORTIELLA

Depósito Legal B. 21696 - 1966

EDICIONES TORAY, S. A.
Arnaldo de Oms, 51-53 - BARCELONA
Doctor Julián Alvarez, 151 - BUENOS AIRES

21

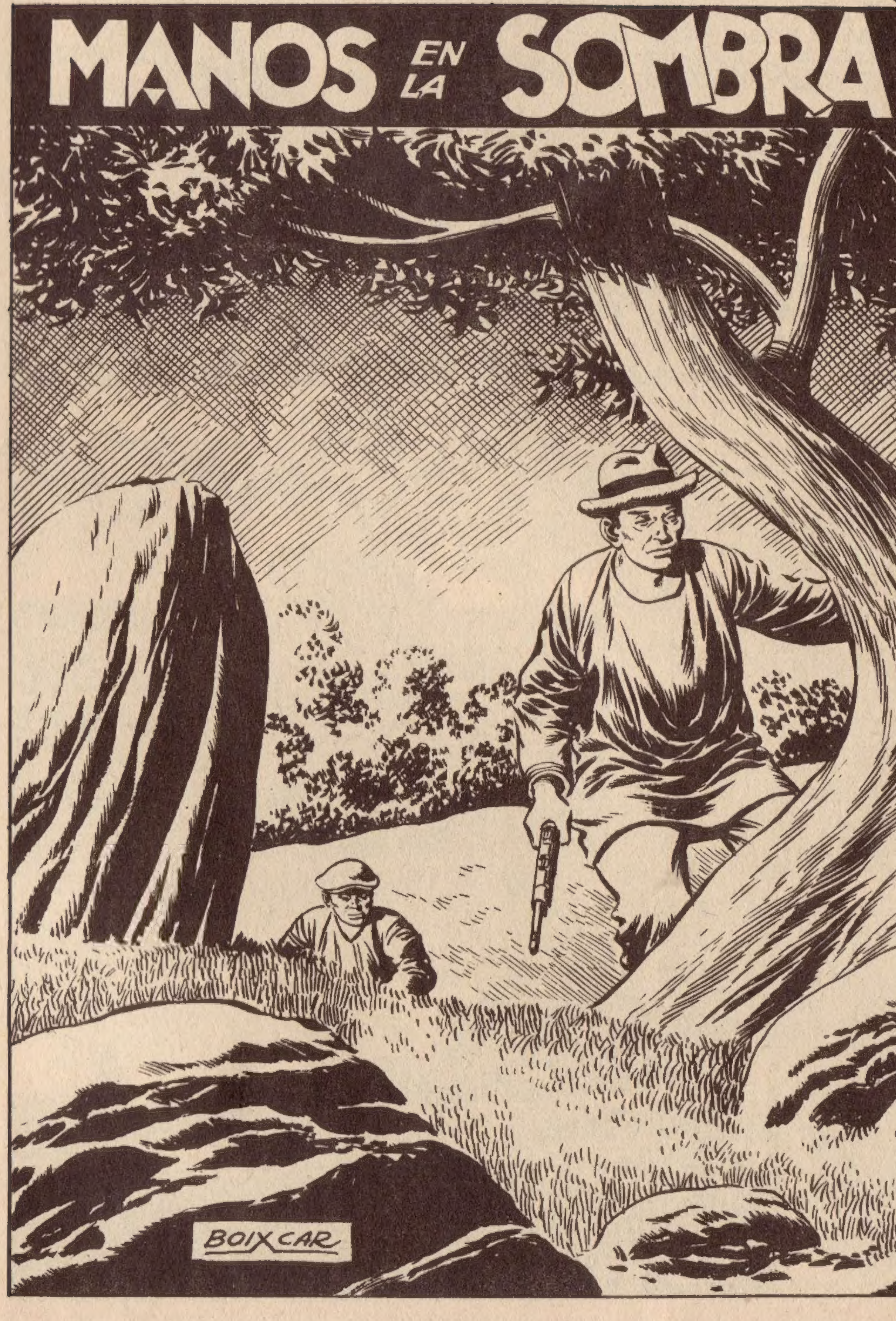
MANOS EN LA SOMBRA
BOIXCAR

CIERTO DÍA, UN PEQUEÑO MERCANTE RUSO SALIÓ DE WLADIVOSTOK CON RUMBO A LA COSTA ORIENTAL CHINA.
EN LA TRIPULACIÓN DEL BUQUE...
... HABÍA UN SEGUNDO DE A BORDO RECIÉN INCORPORADO. SE LLAMABA ESTANISLAS BADINKOV.
AL AVISTAR LA COSTA CHINA, EL SEGUNDO DE A BORDO "MURIÓ" DE UN COLAPSO CARDÍACO.
SU CADÁVER, SEGÚN LA COSTUMBRE...
... FUE ARROJADO AL MAR.
PERO EL "CADÁVER" NO SE HUNDIÓ, COMO HUBIERA SIDO LO NORMAL.

QUEDÓ FLOTANDO EN EL AGUA HASTA QUE FUE RECOGIDO POR UN JUNCO.

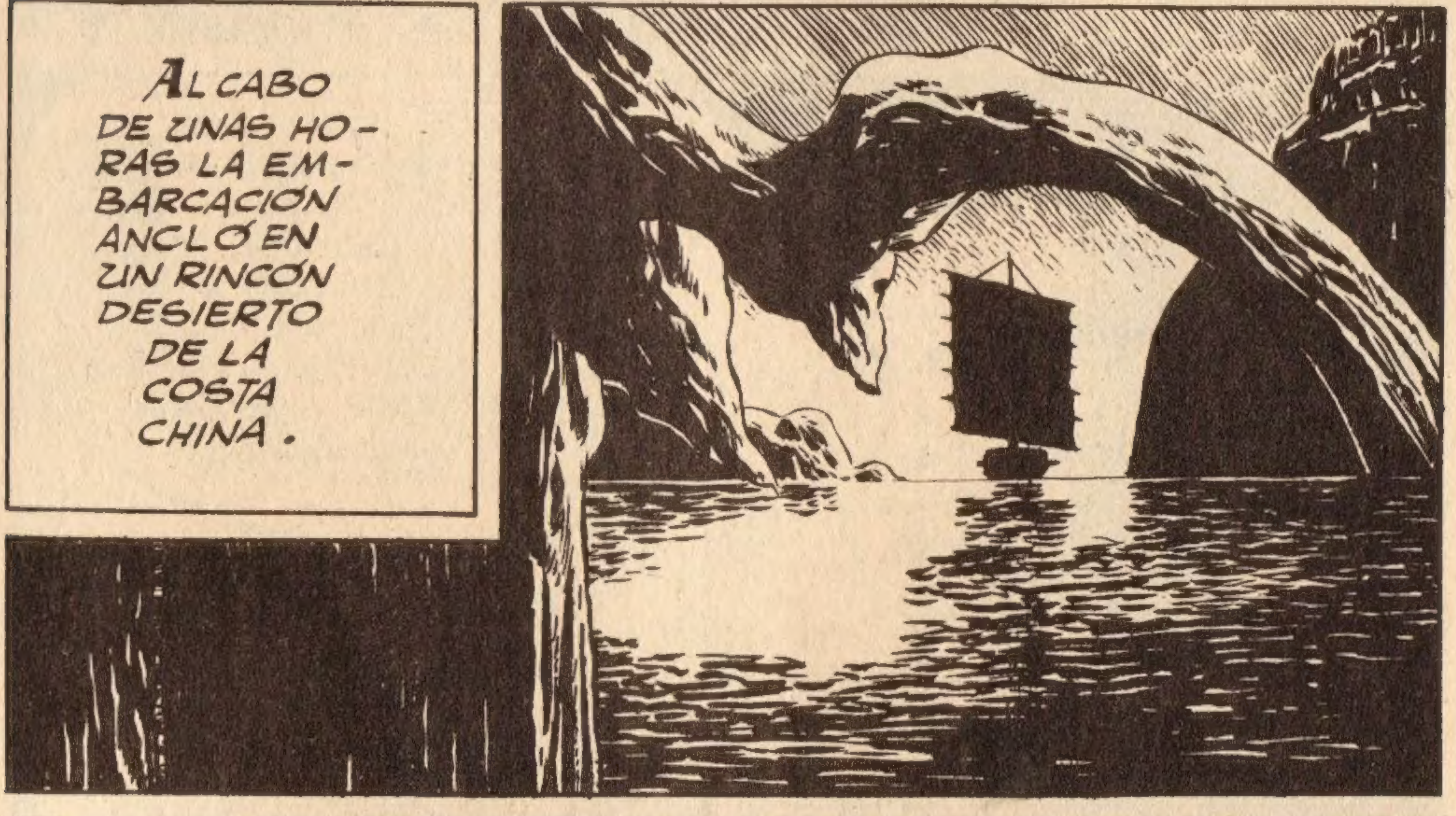
AL CABO DE UNAS HORAS LA EMBARCACIÓN ANCLÓ EN UN RINCÓN DESIERTO DE LA COSTA CHINA.

DÍAS DESPUÉS APARECIÓ EN TAI-WO-SUNG, UN PUEBLECITO MARINERO CERCANO A SHANGAI, UN NEGOCIANTE SUECO LLAMADO ARNE HANSONS, RECIÉN LLEGADO DE NANKIN.

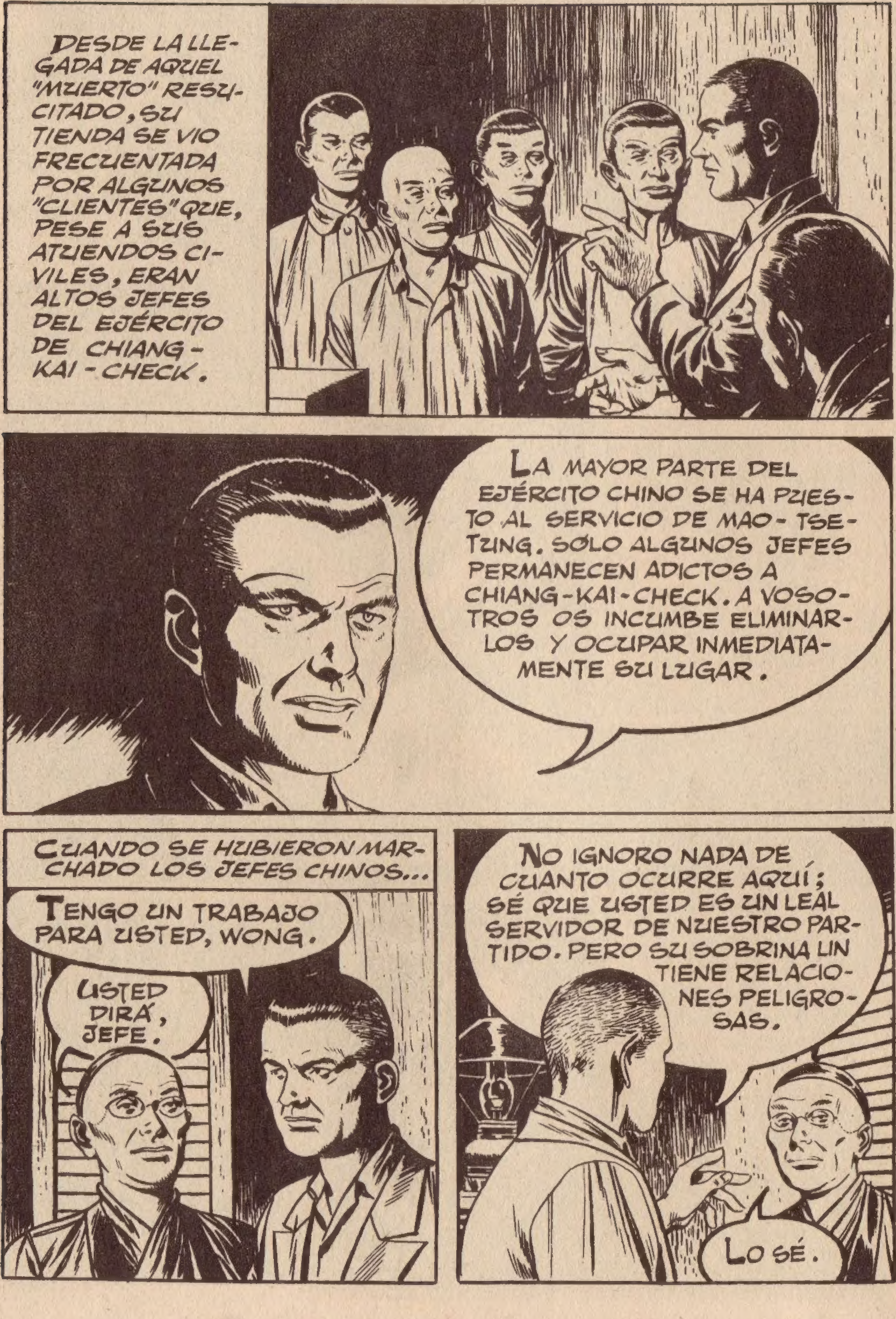
DESDE LA LLEGADA DE AQUEL "MUERTO" RESUCITADO, SU TIENDA SE VIO FRECUENTADA POR ALGUNOS "CLIENTES" QUE, PESE A SUS ATUENDOS CIVILES, ERAN ALTOS JEFES DEL EJÉRCITO DE CHIANG-KAI-CHECK.
LA MAYOR PARTE DEL EJÉRCITO CHINO SE HA PUESTO AL SERVICIO DE MAO-TSE-TUNG. SÓLO ALGUNOS JEFES PERMANECEN ADICTOS A CHIANG-KAI-CHECK. A VOSOTROS OS INCUMBE ELIMINARLOS Y OCUPAR INMEDIATAMENTE SU LUGAR.
CUANDO SE HUBIERON MARCHADO LOS JEFES CHINOS...
TENGO UN TRABAJO PARA USTED, WONG.
USTED DIRÁ, JEFE.
NO IGNORO NADA DE CUANTO OCURRE AQUÍ; SÉ QUE USTED ES UN LEAL SERVIDOR DE NUESTRO PARTIDO. PERO SU SOBRINA LIN TIENE RELACIONES PELIGROSAS.
LO SÉ.

¿Y POR QUÉ NO HA HECHO NADA PARA IMPEDIRLO ?¡ESE HOMBRE ES UN TENIENTE AMERICANO AGENTE DEL CONTRAESPIONAJE !
¿EH ?
ESTA ES LA MISIÓN QUE VOY A CONFIARLE: ELIMINAR A ESE AMERICANO. Y PRONTO.
HARÉ LO QUE USTED ME ORDENA.
WONG SE DIRIGIÓ HACIA UN VIEJO CASERÓN SITUADO EN LAS AFUERAS, Y ALLÍ SE ENTREVISTÓ CON UNO DE SUS SUBORDINADOS.
TENGO UN TRABAJO PARA TI, WO-LUNG.
USTED DIRÁ, JEFE.
SE TRATA DE...

AL DÍA SIGUIENTE . . .
EL TENIENTE HA DEJADO EL COCHE Y HA ENTRADO EN CASA DE WONG. ¡ES LA OCASIÓN!
ENTRE TANTO . . .
HOY MI VISITA SERÁ BREVE, LIN.
¡CUANTO LO SIENTO!
¿Y TU TÍO? ES RARO QUE NO ESTÉ AQUÍ A ESTAS HORAS.
HACE UNOS DÍAS QUE SALE MUY A MENUDO. DEBE DE TENER TRABAJO.
SÍ, ESO SERÁ...
BUENO, LIN, YO TAMBIÉN ME MARCHO. A SHANGAI.
¿ME PODRÍAS LLEVAR CONTIGO?
TE LLEVARÉ, PERO NO CUENTES CONMIGO PARA LA VUELTA. TEGO QUE QUEDARME ALLÍ.
YA ME LAS ARREGLARÉ.

POCO DESPUÉS...
¿NO CORRES DEMASIADO, TIMBERTON?
¿TIENES MIEDO, LIN?
¡DIOS MÍO! ¡LA DIRECCIÓN NO RESPONDE!
¡DIOS NOS ASISTA!
CASUALMENTE, UN SOLDADO CHINO HABÍA OBSERVADO EL ACCIDENTE. POCO DESPUÉS, UNA AMBULANCIA RECOGIÓ LOS CUERPOS.

...DE LOS DOS OCUPANTES DEL COCHE PARA LLEVARLOS A UN HOSPITAL
¿CÓMO ESTÁN LOS HERIDOS, DOCTOR YEN?
LA JOVEN HA MUERTO, PERO EL TENIENTE TIMBERTON SÓLO HA SUFRIDO UNA FUERTE CONMOCIÓN Y ALGUNAS CONTUSIONES LEVES. SÓLO TARDARÁ UNOS MINUTOS EN REPONERSE.
AL CABO DE UNAS HORAS, EL TENIENTE SOSTENÍA UNA ANIMADA CONVERSACIÓN CON SUS SUPERIORES.
ESO PRUEBA QUE ESTABA SOBRE UNA BUENA PISTA.
¿TIENE FUNDAMENTO ESTA AFIRMACIÓN, TIMBERTON?

SÍ, MI CORONEL: DESDE QUE LLEGÓ EL BUQUE SOVIÉTICO A SHANGAI TUVE LA SOSPECHA DE QUE HABÍA DESEMBARCADO A UN AGENTE. NINGUNO DE SUS TRIPULANTES DESEMBARCÓ, PERO UNO DE ELLOS MURIÓ A BORDO Y FUE ARROJADO AL MAR. FUE UNA MUERTE MUY SOSPECHOSA.
POR CASUALIDAD, SUPE QUE EL TÍO DE LIN HABÍA ESTADO AUSENTE DE SU CASA DURANTE LA ESTANCIA DEL BARCO SOVIÉTICO EN SHANGAI. ESA COINCIDENCIA ME HIZO ESTRECHAR LA VIGILANCIA Y YA VE LAS CONSECUENCIAS, MI CORONEL: LA DIRECCIÓN DE MI COCHE FUE LIMADA POR UNA MANO ASESINA.
PERO AHORA, ELLOS SABEN QUIÉN SOY Y ESO DIFICULTARÁ MI LABOR. LA MUERTE DE LA POBRE LIN ME HACE DESEAR, AHORA MÁS QUE NUNCA, DESCUBRIR EL CEREBRO QUE ORDENÓ EL ASESINATO.
¿DIFICULTADES PORQUE LE CONOCEN? BIEN, TENIENTE TIMBERTON: USTED TAMBIÉN "MORIRÁ". A PARTIR DE AHORA TRABAJARÁ EN EL ANONIMATO.
¡MAGNÍFICA IDEA, CORONEL!

FUE EXTENDIDA LA NOTICIA DE QUE LOS DOS OCUPANTES DEL COCHE HABÍAN MUERTO. AL CONOCERLA, WONG FUE A ENTREVISTARSE CON SU JEFE.
EL TENIENTE TIMBERTON HA MUERTO. PERO TAMBIÉN HA MUERTO MI SOBRINA. SU MUERTE PESA SOBRE MI CONCIENCIA. PROMETÍ A MI DIFUNTO HERMANO QUE...
SÍ, SÍ. MUY DOLOROSO, LO COMPRENDO. LE PAGARÉ POR SUS ÚLTIMOS SERVICIOS.
ARNE ABRIÓ UN CAJÓN DE SU MESA. PERO CUANDO WONG CREÍA QUE IBA A PAGARLE . . .
ESO TE ENSEÑARÁ A NO VENIRME CON SENTIMENTALISMOS. HUBIERAS ACABADO POR TRAICIONARME. AHORA NO DIRÁS NI MEDIA PALABRA.
TIMBERTON, BAJO LA APARIENCIA DE UN MALCARADO INDIVIDUO DE NACIONALIDAD RUMANA, SE PUSO A VIGILAR LA CASA DE WONG.

PERO NO ENCONTRÓ NI RASTRO DE ÉL.
PARECE QUE MI HOMBRE HA DESAPARECIDO.
POCOS DÍAS DESPUÉS...
POR ALLÍ VIENE SHELLEY.
¿QUÉ TE PASA, SHELLEY? ¿TE HAN SEGUIDO?
CREO QUE SÍ, PERO NO ESTOY SEGURO.
PERO VAMOS A LO QUE INTERESA, TIMBERTON. LA MAYORÍA DE LOS JEFES CHINOS SE HAN PUESTO AL SERVICIO DE MAO. TIENES QUE ABANDONAR Y REUNIRTE CON NOSOTROS EN NING-PO-FU. EL VIEJO WONG HA SIDO ENCONTRADO MUERTO Y NINGUNO DE NOSOTROS TENEMOS NADA QUE HACER AQUÍ.

¡CON LO QUE ME HUBIERA GUSTADO ATRAPAR A...!
LO COMPRENDO. PERO DEBES DEJARLO TODO. ES UNA ORDEN.
INSTANTES DESPUÉS DE HABERSE RETIRADO SHELLEY SE ESCUCHARON UNOS DISPAROS.
¡DIOS MÍO!
DE PRONTO, TIMBERTON FUE TAMBIÉN ATACADO.

PERO, MÁS AFORTUNADO QUE SU COMPAÑERO, PUDO ESCAPAR DE LAS BALAS DE SUS PERSEGUIDORES.
EL JEFE ES LISTO. SUPO AVERIGUAR QUE EL TIPO QUE RONDABA LA CASA DE WONG ERA AMERICANO.
SE TRATA DEL TENIENTE TIMBERTON, EL QUE DIJERON HABÍA MUERTO EN EL ACCIDENTE. PERO NO LES HA VALIDO LA TRETA. TARDE O TEMPRANO CAERÁ EN NUESTRAS MANOS.
TIMBERTON COMPRENDIÓ QUE MUY POCO PODÍA HACER EN AQUEL CASO: ERA DEMASIADO CONOCIDO.

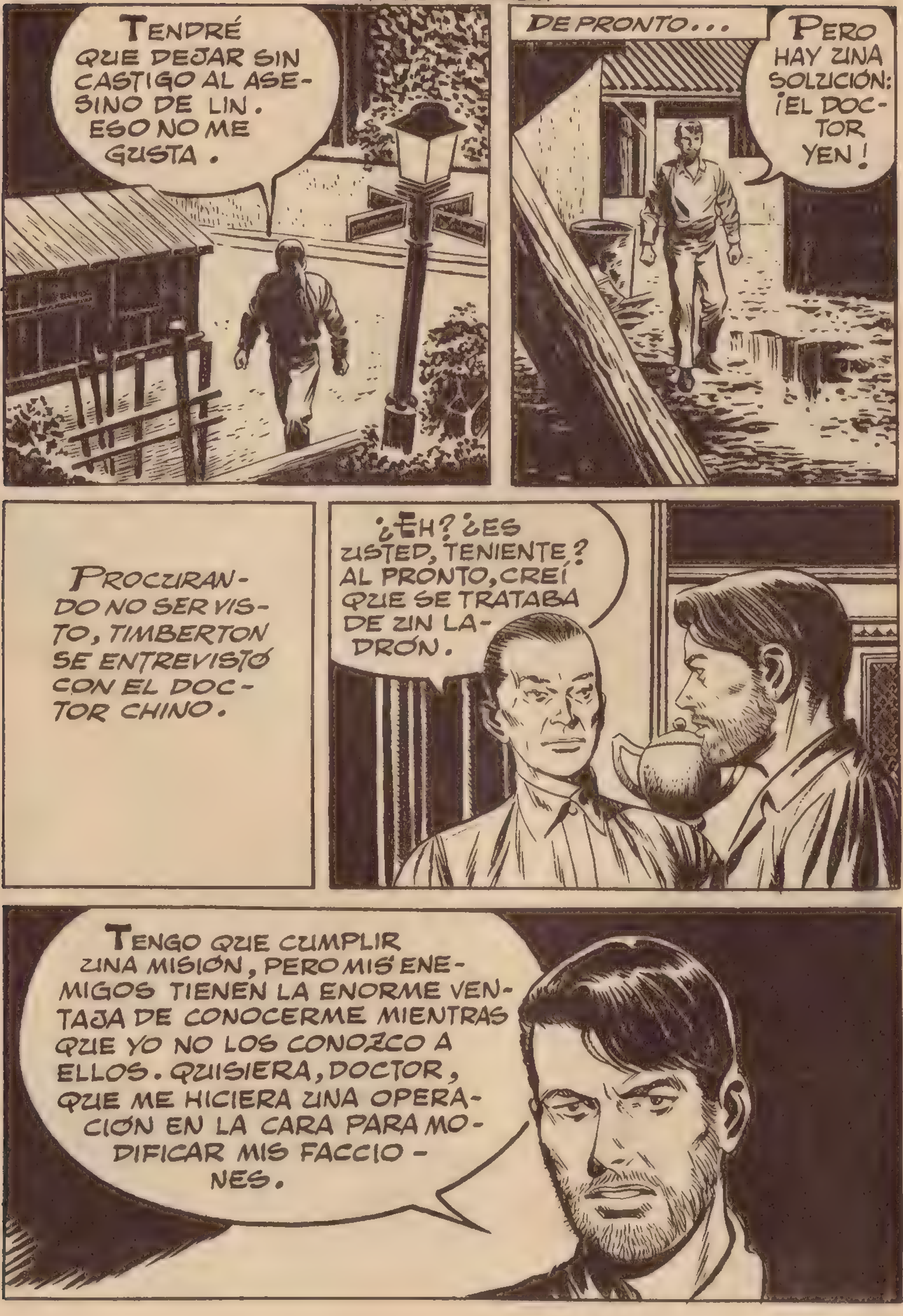
TENDRÉ QUE DEJAR SIN CASTIGO AL ASESINO DE LIN. ESO NO ME GUSTA.
DE PRONTO...
PERO HAY UNA SOLUCIÓN: ¡EL DOCTOR YEN!
PROCURANDO NO SER VISTO, TIMBERTON SE ENTREVISTÓ CON EL DOCTOR CHINO.
¿EH? ¿ES USTED, TENIENTE? AL PRONTO, CREÍ QUE SE TRATABA DE UN LADRÓN.
TENGO QUE CUMPLIR UNA MISIÓN, PERO MIS ENEMIGOS TIENEN LA ENORME VENTAJA DE CONOCERME MIENTRAS QUE YO NO LOS CONOZCO A ELLOS. QUISIERA, DOCTOR, QUE ME HICIERA UNA OPERACIÓN EN LA CARA PARA MODIFICAR MIS FACCIONES.

NO ES DIFÍCIL, PERO LE ADVIERTO QUE NO PODRÁ RECOBRAR OTRA VEZ SU CARA DE AHORA.
YA LO SÉ.
ESTOY DECIDIDO A TODO.
ENTONCES, LE OPERARÉ.
POCO DESPUÉS...
DURANTE VARIAS JORNADAS, EL DOCTOR YEN ESTUVO AL CUIDADO DE TIMBERTON. PERO UN DÍA, SOLO APARECIÓ LA ENFERMERA.
TENDRÁ QUE LEVANTARSE. TENEMOS QUE HUIR DE AQUÍ.
LA ENFERMERA LE INFORMÓ DE QUE LA GUARNICIÓN NACIONALISTA HABÍA EVACUADO LA POBLACIÓN Y QUE LOS AGITADORES COMUNISTAS HABÍAN ASESINADO AL DOCTOR YEN.

TIMBERTON Y LA ENFERMERA SE OCULTARON EN UN CASERÓN ABANDONADO.
AL CABO DE UNOS DÍAS, LOTO QUITÓ LAS VENDAS QUE CUBRÍAN EL ROSTRO DEL JOVEN AMERICANO.
NADIE PODRÍA RECONOCERLE.
ES CIERTO. EL DOCTOR YEN CUMPLIÓ SU PALABRA. AHORA PODRÉ COMBATIR ABIERTAMENTE A ESOS CANALLAS.
AL DÍA SIGUIENTE, TIMBERTON BAJÓ AL PUEBLO, DONDE SE PUSO A VIGILAR LA CASA DEL DIFUNTO WONG.
AHORA ACABA DE SALIR UN TIPO.

LO SEGUIRÉ.
EL INDIVIDUO SE INTRODUJO EN UNA CASA DESTARTALADA Y EL JOVEN FUE TRAS ÉL.

TIENES QUE IR A YEN-CHU Y ENTREVISTARTE CON EL GENERAL YU-SEN-TI. ENTRÉGALE ESTE PLIEGO Y ESPERA LA RESPUESTA.
DE ACUERDO.
COMO EL GENERAL NO TE CONOCE, AL PRESENTARTE A ÉL LE DARÁS ESTA CONSIGNA: "CHINA Y LA GRAN AMIGA".
TIMBERTON SIGUIÓ AL MENSAJERO Y, CUANDO LLEGARON A LAS MONTAÑAS . . .
¿EH?
¿TE SORPRENDE?
PUES A VER QUÉ TE PARECE ESTO

EL CHINO RODÓ HASTA EL FONDO DEL BARRANCO, DONDE DESCENDIÓ TIMBERTON PARA APODERARSE DEL DOCUMENTO.

YA EN POSESIÓN DE LA CONTESTACIÓN DEL GENERAL COMUNISTA, TIMBERTON SE DIRIGIÓ DE NUEVO HACIA TAI-WO-SUNG. PERO...

...CUANDO SE HALLABA CERCA DEL PUEBLO...
DEBE DE SER COMUNISTA.
¿YO? LES ASEGURO QUE...
¡VAYA PESCA! LLEVA UN MENSAJE DE ESE GENERAL TRAIDOR LLAMADO YU-SEN-TIN.
¡YO SOY AMERICANO!
¿DE VERAS? ¡LLEVADLO A PRESENCIA DE NUESTRO JEFE!
TIMBERTON SE SINTIÓ ALIVIADO CUANDO VIO QUE LOS GUERRILLEROS NACIONALISTAS LE CONDUCÍAN A LA CUEVA DONDE HABÍA ESTADO ESCONDIDO CON LA ENFERMERA.
¡TENIENTE TIMBERTON! ¡AL FIN!
¡LOTO! ¡QUÉ ALEGRÍA!

EL JEFE DEL GRUPO DE GUERRILLEROS ANTICOMUNISTAS FUE PUESTO AL CORRIENTE DE LA PERSONALIDAD DE TIMBERTON.
MI INTENCIÓN ERA DESENMASCARAR A ESE AGENTE SECRETO.
¿TIENE ALGÚN PLAN PARA DESCUBRIRLO?
UNO MUY SENCILLO. ÉL ESPERA LA LLEGADA DE LAS TROPAS DEL GENERAL YU-SEN-TIN, QUE USTEDES SE ENCARGARÁN DE ATACAR. SIN TALES FUERZAS, SERÁ FÁCIL DARLE CAZA SI ME PROPORCIONA USTED A DIEZ DE SUS HOMBRES.
DE ACUERDO. TENDRÁ A ESOS DIEZ HOMBRES.
GRACIAS.
AL LLEGAR AL PUEBLO, TIMBERTON Y UNO DE LOS GUERRILLEROS SE DIRIGIERON A LA CASA DE WONG, CUARTEL GENERAL DEL AGENTE SOVIÉTICO.

¿QUÉ QUERÉIS?
"CHINA Y LA GRAN AMIGA". TRAIGO UN MENSAJE URGENTE DEL GENERAL YU-SEN-TIN.
¡A CALLAR Y LEVANTA LAS MANOS!
¡SOCORRO! ¡ALERTA! ¡SOCORRO!
¡YO TE HARÉ CALLAR!
LOS GRITOS Y EL DISPARO PUSIERON EN CONMOCIÓN TODA LA CASA.
SÓLO UN HOMBRE HABÍA CONSERVADO LA SERENIDAD: EL SUECO.
PRECISAMENTE CUANDO TODO PARECÍA ARREGLADO...

SI LOGRO ESCAPAR, VALIÉNDOME DEL COCHE, ME HABRÉ SALVADO.
¡AHORA QUE ME ECHEN UN GALGO!
¡ESTE COCHE HA SALIDO DE AQUÍ!
TIMBERTON SE ENTERÓ DE LA HUIDA DEL AGENTE RUSO POR UNO DE LOS PRISIONEROS CHINOS.
NO DEBE ESCAPAR.
YO SÉ DÓNDE HAY UNA MOTOCICLETA.
TIMBERTON COMPROBÓ QUE LA MÁQUINA FUNCIONABA PERFECTAMENTE...
...Y AL INSTANTE SE LANZÓ A UNA LOCA PERSECUCIÓN.

JUGÁNDOSE LA VIDA A CADA MOMENTO, EL JOVEN FUE ACORTANDO DISTANCIAS.
¡APÁRTATE DE MI CAMINO O TE PESARÁ!
HE VENIDO A HACER JUSTICIA. ¿RECUERDAS AL TENIENTE TIMBERTON?
PUES NO MURIÓ. UN MÉDICO LE OPERÓ LA CARA Y LO CONVIRTIÓ EN OTRA PERSONA. ¡TIMBERTON SOY YO!
¡ES FALSO! ¡APÁRTATE O...!
¡DETÉN EL COCHE! ¡NO PODRÁS ESCAPAR!
¡SUELTA EL VOLANTE!
¡DIOS MÍO!
¡SUÉLTALO O...!

¡ESTÁ MUERTO! DIOS TENGA COMPASIÓN DE SU ALMA!
CUANDO TIMBERTON LLEGO A TAI-WO-SUNG, LOS GUERRILLEROS SE HABÍAN HECHO DUEÑOS DE LA SITUACIÓN. EN LAS MONTAÑAS, EL GENERAL YU-SEN-TIN SUFRIÓ UN VERDADERO DESCALABRO.
TODO ACABÓ. EL AGENTE RUSO HA MUERTO.
HA SIDO UNA GRAN LABOR, TENIENTE.
POCO DESPUÉS...
LAS FUERZAS DE YU-SEN-TIN HAN SIDO DIEZMADAS Y SE BATEN EN RETIRADA.
TRAS DIVERSAS ALTERNATIVAS, LAS TROPAS DE CHIANG-KAI-CHECK TUVIERON QUE REFUGIARSE EN FORMOSA. ALLÍ, TIMBERTON TOMÓ DE NUEVO CONTACTO CON SUS JEFES.
BIEN, TIMBERTON, HEMOS RECIBIDO LA CONFIRMACIÓN DE SU BAJA EN EL EJÉRCITO. ¿QUÉ PIENSA HACER AHORA?
ME QUEDARÉ EN FORMOSA, MI CORONEL.

EL ALTO MANDO LE OFRECE EL CONCURSO DE LOS MEJORES ESPECIALISTAS PARA OPERARLE DE NUEVO LA CARA. LA ACTITUD DE USTED FUE MUY ELOGIADA.
NO TUVO IMPORTANCIA. EN LA LUCHA, NO ES LA CARA LO QUE CUENTA, SINO EL CORAZÓN. SEGUIRÉ LUCHANDO DESDE AQUÍ.
PUEDE CONTAR CON NUESTRA AYUDA, TIMBERTON.
AL ABANDONAR EL PUESTO DE MANDO, TIMBERTON SE REUNIÓ CON LOTO. ENTRE ELLOS, CASI SIN DARSE CUENTA, HABÍA NACIDO UN DULCE SENTIMIENTO.
CON ARMAS DISTINTAS, PERO UNIDOS POR EL AMOR, SE APRESTARON A LUCHAR POR LA BUENA CAUSA, PARA EVITAR QUE EL MUNDO FUERA DOMINADO, ALGÚN DÍA, POR LA MÁS PEMIBLE DE LAS IDEOLOGÍAS.
FIN

SOLDADO del CIELO
BOIXCAR

BORNEO, 1943. NOS HALLAMOS EN LA MODESTA CABAÑA DE UN MISIONERO ESPAÑOL.
SE EQUIVOCA, PADRE. ASÍ NO SE PUEDE ARREGLAR EL MUNDO.
SÍ, HIJO. LA BONDAD TODO LO PUEDE.
NO, PADRE JUAN. LOS JAPONESES NO ATIENDEN A BONDADES CON SUS PRISIONEROS.
PERO SON HUMANOS Y EN TODOS ELLOS PUEDE HACERSE GERMINAR LA SEMILLA DEL BIEN.
¿EH? ¿QUÉ ES ESO?
¡AVIONES! ¡AVIONES ENEMIGOS!
SIN APENAS DESPEDIRSE DEL MISIONERO, HARRY MORRISON, DE LAS FUERZAS AÉREAS AMERICANAS, CORRIÓ AL AERÓDROMO.
EL PADRE JUAN TENDRÁ SUS IDEAS, PERO PARA EXPRESAR LAS MÍAS, LO MEJOR ES MI AVIÓN.
ENTRETANTO, EN EL AIRE...

ESOS TRAIDORES SABRÁN AHORA LO QUE CUESTA TENER POR AMIGOS A LOS YANQUIS.
DE TODOS MODOS, ES TRISTE PENSAR EN LOS INOCENTES QUE MUEREN.
EN ESTA GUERRA NO HAY INOCENTES. TODOS SON ENEMIGOS Y DEBEN MORIR.
EN EL ALMA DE AQUEL JAPONÉS ANIDABA EL ODIO, Y SE DISPUSO A DEMOSTRARLO.
¡UN AVIÓN AMERICANO!

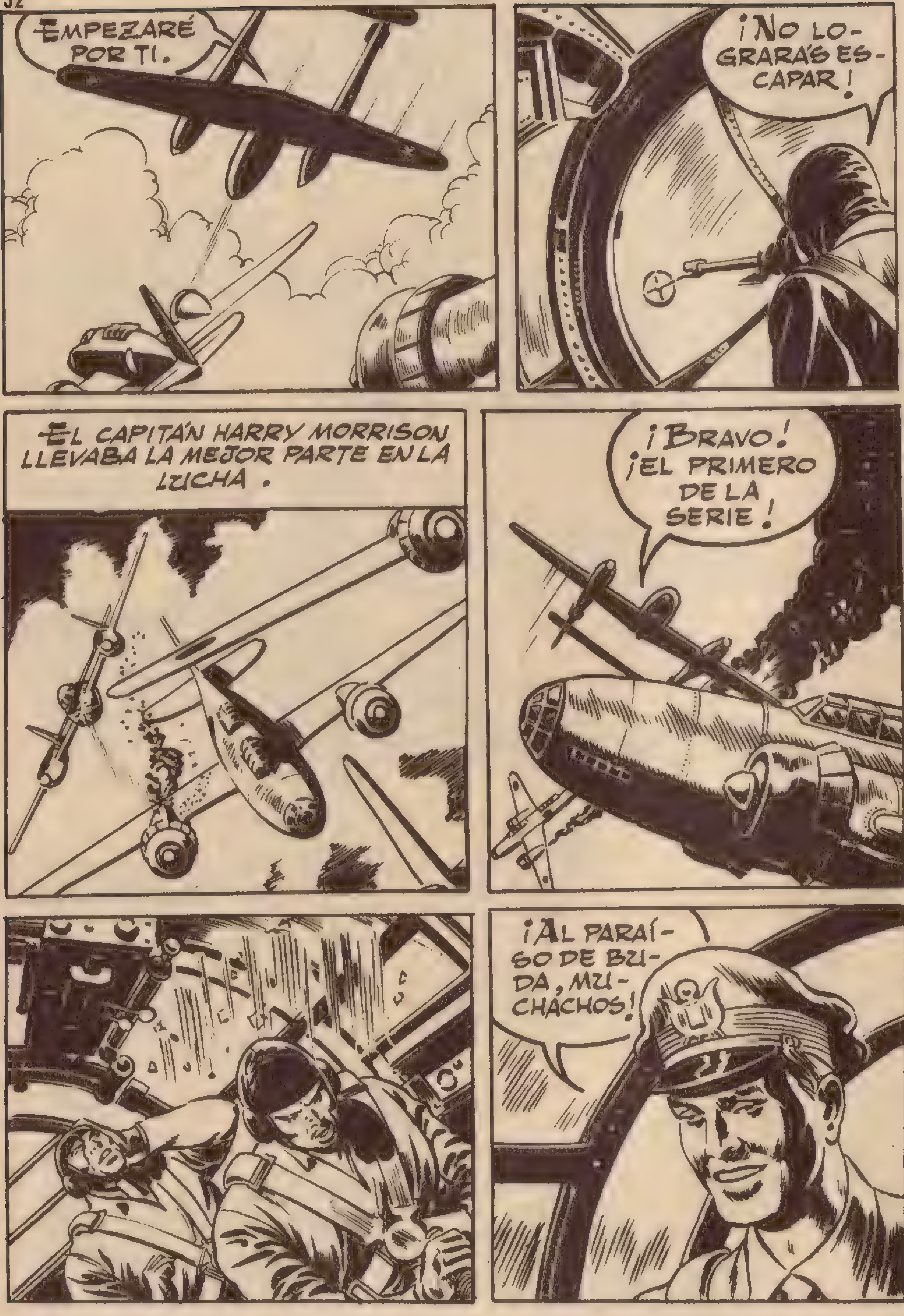
EMPEZARÉ POR TI.
¡NO LOGRARÁS ESCAPAR!
EL CAPITÁN HARRY MORRISON LLEVABA LA MEJOR PARTE EN LA LUCHA.
¡BRAVO! ¡EL PRIMERO DE LA SERIE!
¡AL PARAÍSO DE BUDA, MUCHACHOS!

EL APARATO JAPONÉS SE PRECIPITÓ HACIA EL SUELO.
¡VAMOS A INTENTAR UNA MANIOBRA PARA CAZAR A ESE AMERICANO!
¡A LA ORDEN, CAPITÁN!
¡ESE JAPONÉS SE HA VUELTO LOCO!
¡ESTÁ INTENTANDO UN VUELO INVERTIDO!
¡AHORA! ¡FUEGO!

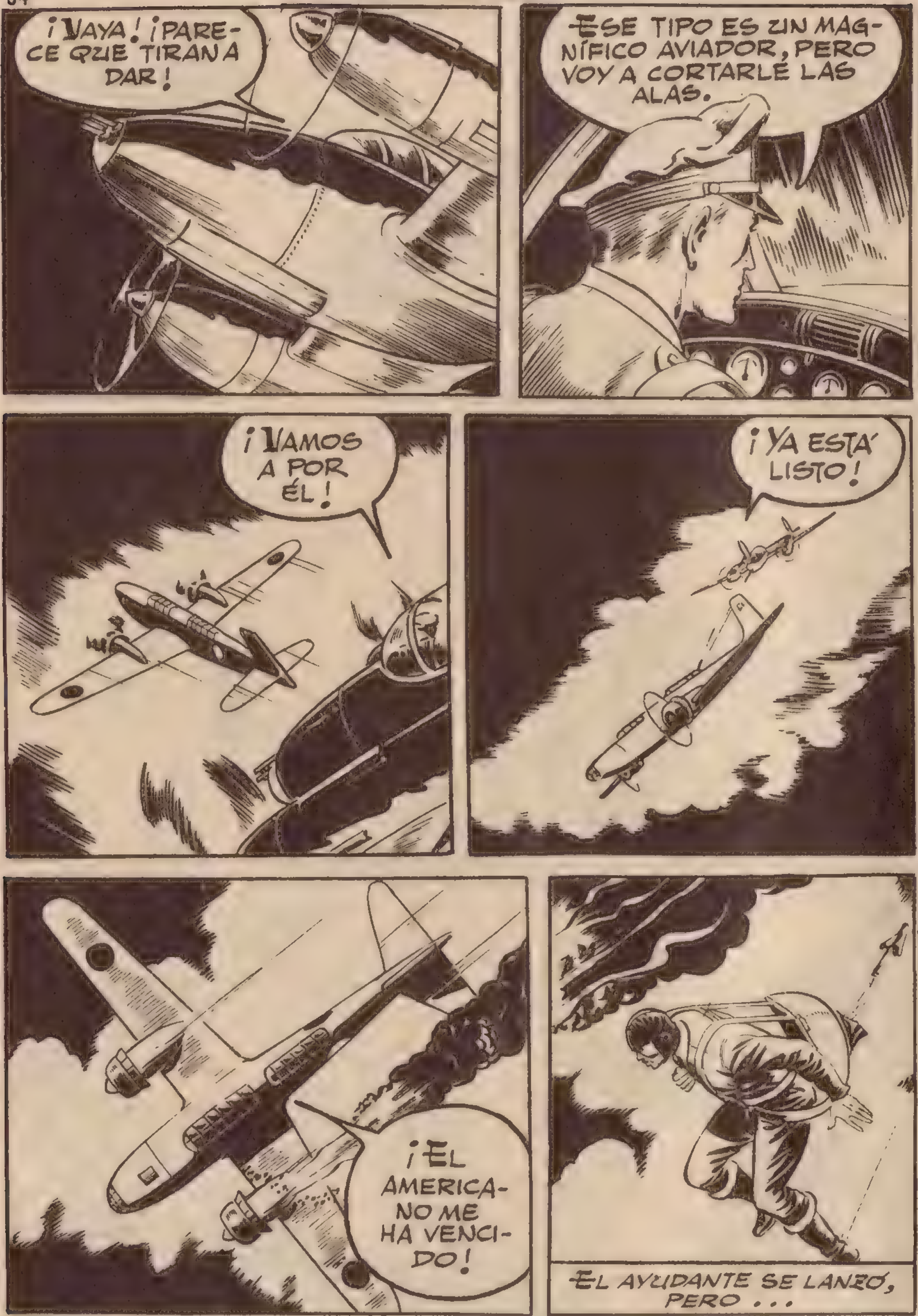
¡VAYA! ¡PARECE QUE TIRAN A DAR!
ESE TIPO ES UN MAGNÍFICO AVIADOR, PERO VOY A CORTARLE LAS ALAS.
¡VAMOS A POR ÉL!
¡YA ESTÁ LISTO!
¡EL AMERICANO NO ME HA VENCIDO!
EL AYUDANTE SE LANZÓ, PERO . . .

. . . SU PARACAÍDAS QUEDÓ PRENDIDO EN EL TIMÓN DE ALTURA .
¡AAAAH!...
A PESAR DE ALGUNAS HERIDAS , ENTRE ELLAS ROTURA DE UN BRAZO, EL CAPITÁN YOSHIWA LLEGÓ A TIERRA SIN NOVEDAD.
NO CONSENTIRÉ QUE ME HAGAN PRISIONERO.
Y SI TENGO QUE MORIR, ALGUNOS AMERICANOS ME ACOMPAÑARÁN EN EL VIAJE .
ALGUIEN ACUDÍA EN SU AYUDA, SIN EMBARGO.
DEBO SOCORRERLE. PUEDE ESTAR HERIDO.
¡ALTO! ¿QUÉ QUIERES?
VENGO EN SON DE PAZ, HIJO.

DE PAZ, ¿EH? LO QUE QUIERES ES ENTREGARME.
TAL VEZ PARA LOS AMERICANOS SEAS UN ENEMIGO, PERO PARA MÍ ERES TAN SOLO UNA CRIATURA DE DIOS.
¡MONSERGAS! NO ME FÍO... Y VOY A... ¡OH!
DEBILITADO POR LA PÉRDIDA DE SANGRE, EL CAPITÁN JAPONÉS PERDIÓ EL CONOCIMIENTO.
HA DESAPARECIDO EL PELIGRO DE INFECCIÓN. AHORA NECESITA UN BUEN REPOSO.
PERO DEBO EVITAR QUE HARRY SE ENTERE DE ESTO.
CREO QUE ME REPROCHARÍA MI CONDUCTA. ME HE METIDO EN UN BUEN ATOLLADERO. PERO LA PROVIDENCIA DIVINA ME AYUDARÁ.

LA ACCIÓN DEL MISIONERO HABÍA SIDO OBSERVADA POR ALGUIEN.
ESE MISIONERO SE NOS HA ADELANTADO. SEAMOS PRUDENTES.
ES POSIBLE QUE QUIERA ENTREGARLE A LOS AMERICANOS. HAY QUE IMPEDIRLO.
NO CREO QUE EL PADRE JUAN SEA CAPAZ DE HACER ESO.
CONFÍAS DEMASIADO EN ÉL. Y EL JAPÓN NO PERDONA A LOS TRAIDORES. ¿ESTÁS DE ACUERDO?
SÍ, ALORA.
AL ANOCHECER, IREMOS A SU CABAÑA Y AVERIGUAREMOS SUS INTENCIONES.
Y SI SE PONE PESADO, HAY QUE MATARLE SIN VACILAR.
AL ANOCHECER, LOS DOS AGENTES NIPONES, BANGO Y ALORA, SE ACERCARON SIGILOSAMENTE A LA CABAÑA DEL MISIONERO.
NO HAY QUE UTILIZAR LA VIOLENCIA MÁS QUE EN ÚLTIMO CASO.
SÍ, ALORA.

¡ESPERA! MIRA... EL CAPITÁN AMERICANO SE NOS HA ADELANTADO.
¡TODO SE HA PERDIDO!
AÚN NO. SI INTENTA IMPEDIR QUE NOS LO LLEVEMOS, USA TU PUÑAL.
PERO... SI DESCUBREN SU CADÁVER...
¡NO SEAS ESTÚPIDO! LOS PANTANOS NO DEJAN HUELLA DE NADIE.
COMPRENDO.
ACERQUÉMONOS. QUIERO OÍR LO QUE DICEN.
HARRY, A PESAR DE SUS VICTORIAS, ESTABA INDIGNADO. EL BOMBARDEO JAPONÉS HABÍA CAUSADO INNUMERABLES VÍCTIMAS Y SERIOS DESPERFECTOS EN EL AERÓDROMO.
BUENAS NOCHES, PADRE.
¡OH!... HARRY...
¿LE HE SOBRESALTADO? ¿SABE YA LO DEL AVIADOR JAPONÉS?

NO. ¿DE QUÉ SE TRATA?
SE LANZÓ EN PARACAÍDAS CUANDO DERRIBÉ SU AVIÓN. NO PUEDE ANDAR MUY LEJOS.
UNA PATRULLA HA SALIDO EN SU BUSCA. SEA USTED PRUDENTE HASTA QUE LE ENCONTREMOS.
¿TAN PELIGROSO LE CREES?
¡COMO TODOS LOS DEMÁS! HAN MATADO A MUJERES Y NIÑOS INOCENTES. ¡PERO SABREMOS CONTESTARLES DEBIDAMENTE!
¿CÓMO? ¿PROSIGUIENDO CON OTROS BOMBARDEOS UNA CARRERA DE ODIOS QUE NUNCA TERMINARÁ?
NO TENGO GANAS DE FILOSOFAR, PADRE. SIGA MI CONSEJO Y SEA PRUDENTE.
¡CASI NO PUEDO CREER LO QUE HE OÍDO!
YA TE DIJE QUE EL PADRE JUAN ES MUY BUENO.
PERO NO HAY QUE FIARSE. VOY A HABLAR CON ÉL. ESPÉRAME AQUÍ.

HOLA, PADRE. QUISIERA HABLAR CON USTED.
¿QUÉ OCURRE, ALORA?
QUIERO SABER QUÉ HA HECHO CON EL AVIADOR JAPONÉS AL QUE HA RECOGIDO ESTA MAÑANA.
¡DIOS MÍO! ¿LO HAS VISTO?
SÍ, PERO GUARDARÉ EL SECRETO. INCLUSO LE AYUDARÉ SI USTED QUIERE. ¿ESTÁ MUY GRAVE?
SUS HERIDAS ERAN SERIAS, PERO ESTÁ FUERA DE PELIGRO.
MAÑANA VENDRÉ A AYUDARLE. NO DIRÁ NADA A LOS AMERICANOS, ¿VERDAD?
NO, HIJA. Y ESPERO QUE TÚ TAMPOCO. CONFÍO EN TI.
POR EL MOMENTO NO ES NECESARIO QUE INTERVENGAMOS. TE AVISARÉ SI TE NECESITO.
ENTRETANTO, EN EL AERÓDROMO...
ACABO DE RECIBIR UNA ORDEN URGENTE Y SECRETA Y USTED SE ENCARGARÁ DE LLEVARLA A CABO.
DÍGAME, SEÑOR.

HAY QUE VOLAR UN DEPÓSITO DE COMBUSTIBLE Y MUNICIONES QUE EL ENEMIGO HA EDIFICADO EN ESTA ISLA.
IRÁ USTED SOLO. SI LOGRA SU OBJETIVO, HABRÁ QUE LAMENTAR MUCHAS VÍCTIMAS YA QUE ESTE DEPÓSITO SÉ HALLA MUY CERCANO A UNA ALDEA INDÍGENA.
PERO SALVAREMOS TAMBIÉN MUCHAS OTRAS VIDAS.
POCO DESPUÉS, EL APARATO DE HARRY DESPEGABA EN LA NOCHE.
ES BIEN CIERTO QUE QUIEN SIEMBRA VIENTOS RECOJE TEMPESTADES.
LAMENTO TENER QUE CAUSAR VÍCTIMAS INOCENTES.

¡YA ESTOY SOBRE EL OBJETIVO!
LOS ANTIAÉREOS INTERRUMPIERON LAS MEDITACIONES DE HARRY.
EL FUEGO ERA MUY INTENSO.
HARRY TIRÓ DE LA PALANCA Y UNA HORROROSA EXPLOSIÓN SACUDIÓ LA TIERRA...
...CAUSANDO NUMEROSAS VÍCTIMAS...

. . . AL TIEMPO QUE DESTRUÍA LOS DEPÓSITOS JAPONESES.
HARRY, GANANDO RÁPIDAMENTE ALTURA, QUEDÓ A SALVO DE LA ONDA EXPANSIVA DE LAS EXPLOSIONES.
¡CUÁNTAS MUERTES! LA GUERRA ES TERRIBLE, TANTO PARA LOS VENCEDORES COMO PARA LOS VENCIDOS.
LAS MEDITACIONES DE HARRY SE VIERON INTERRUMPIDAS NUEVAMENTE.

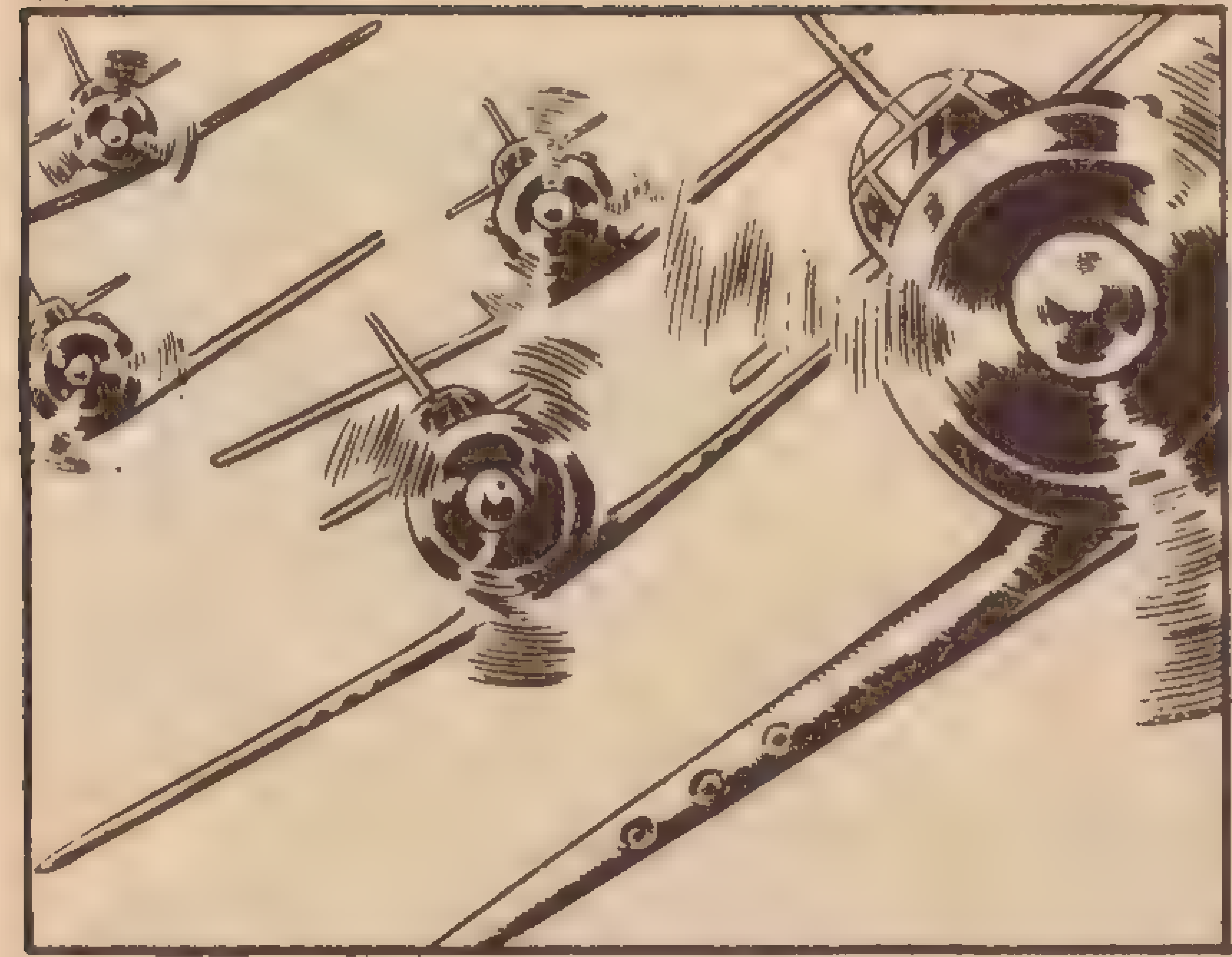

VARIOS "ZERO" HABÍAN SALIDO EN SU BUSCA.

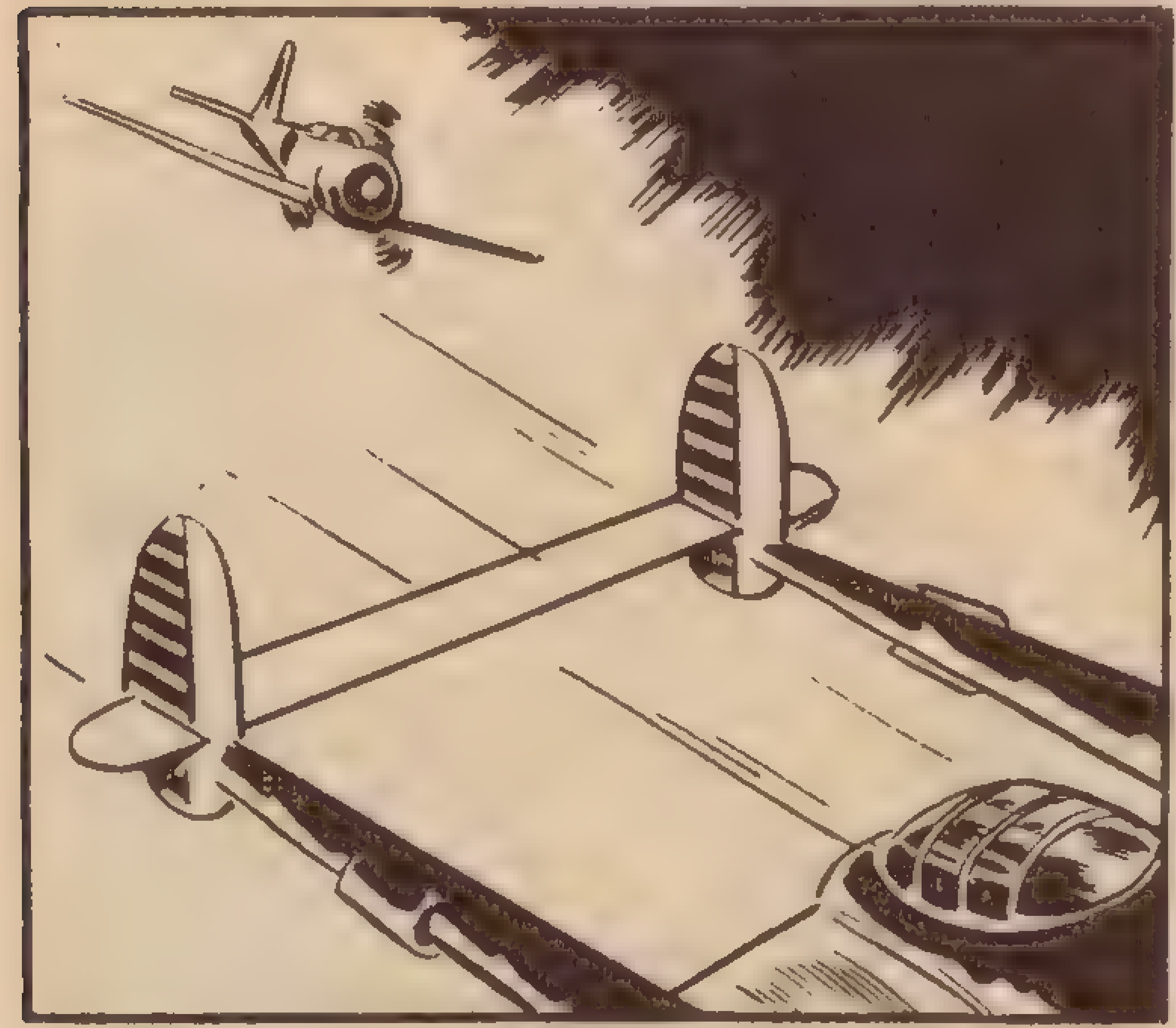

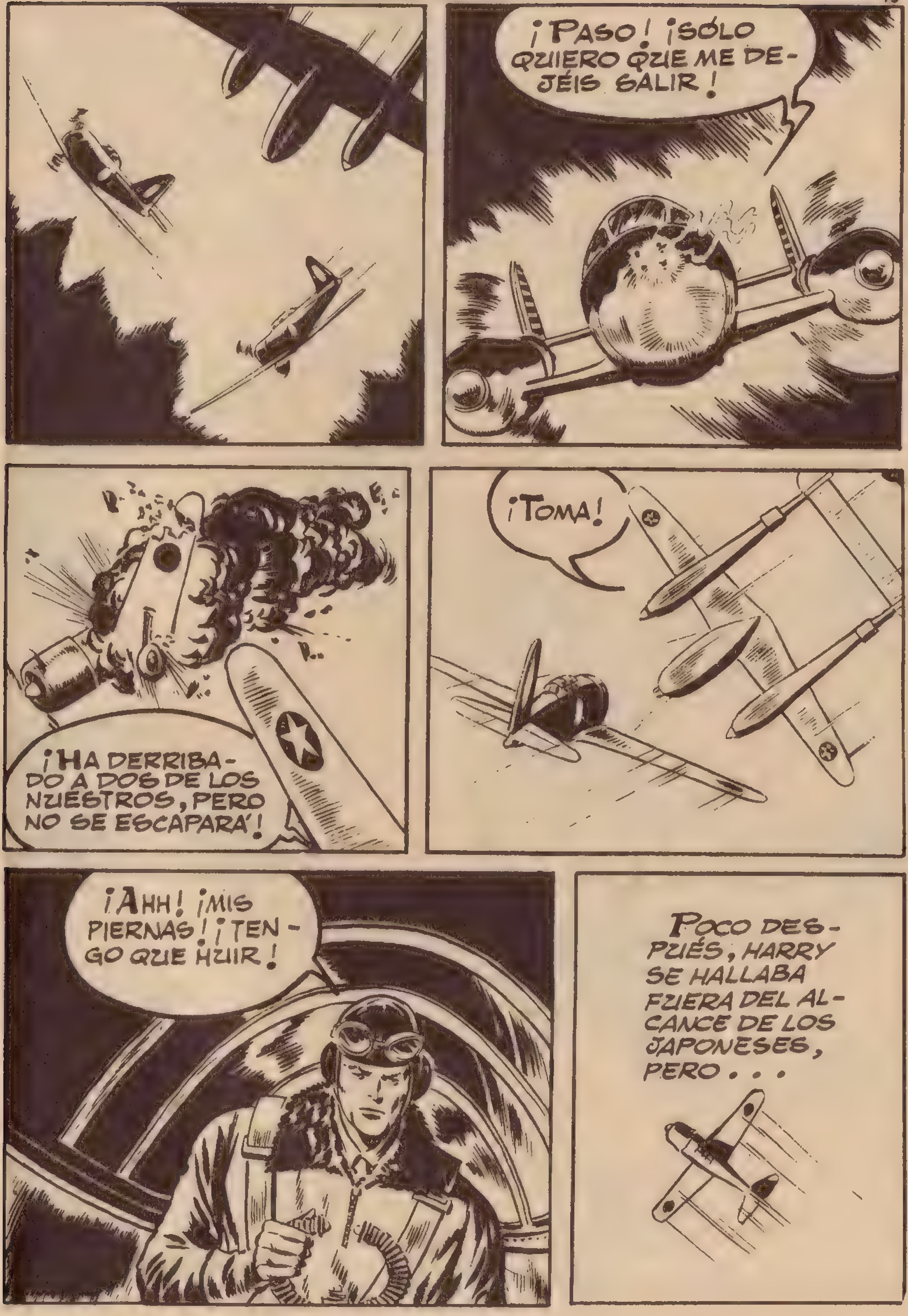
¡PASO! ¡SÓLO QUIERO QUE ME DEJÉIS SALIR!
¡HA DERRIBADO A DOS DE LOS NUESTROS, PERO NO SE ESCAPARÁ!
¡TOMA!
¡AHH! ¡MIS PIERNAS! ¡TENGO QUE HUIR!
POCO DESPUÉS, HARRY SE HALLABA FUERA DEL ALCANCE DE LOS JAPONESES, PERO . . .

...AL LLEGAR A LA BASE...
NO PODRÉ MANIOBRAR EL TIMÓN DE DIRECCIÓN... ¡MIS PIERNAS ESTÁN PARALIZADAS!
¡ES HARRY! ¡YA ESTÁ DE VUELTA!
¿QUÉ LE OCURRE? ¡VA A ESTRELLARSE!
EFECTIVAMENTE, HARRY EXPERIMENTABA ENORMES DIFICULTADES PARA MANIOBRAR SU APARATO.
¡NO PODRÉ! ¡ME ESTRELLARÉ SIN REMEDIO!
¡SEA LO QUE DIOS QUIERA!
AL FIN OCURRIÓ LO INEVITABLE.

EN EFECTO, HARRY ESTABA VIVO. FUE INGRESADO EN UN HOSPITAL, Y DÍAS DESPUÉS...

EL PADRE JUAN HABÍA LOGRADO CONVENCER AL CAPITÁN JAPONÉS DE QUE SU INTENCIÓN ERA AYUDARLE, Y ÉSTE SE MOSTRABA AGRADECIDO CON ÉL. PERO...

BIEN, ALORA, AHORA YA ESTOY CURADO. ¿HASTA CUÁNDO VA A DURAR ESTA COMEDIA?
HAY QUE ESPERAR EL MOMENTO PROPICIO.
ESTOY ESPERANDO RECIBIR EL DINERO DE UN AGENTE PARA FACILITAR TU HUIDA.
ENTONCES, ¿ES EL DINERO LO ÚNICO QUE FALTA?
SÍ. HABRÁ QUE COMPRAR UNA BARCA. DENTRO DE TRES DÍAS TE RECOGERÁ EN LA COSTA UN SUBMARINO.
VAMOS, ALORA. ES TARDE Y TIENES QUE DESCANSAR.
SÍ, PADRE. HASTA MAÑANA.
ALORA ES UNA GRAN MUCHACHA. HA HECHO MUCHO POR TI, YOSHIWA.
Y YO LE ESTOY MUY AGRADECIDO. Y A USTED SOBRE TODO, PADRE.
NO TIENES QUE AGRADECERNOS NADA A NOSOTROS, SINO A DIOS, DE QUIEN PROVIENEN TODAS LAS BONDADES.

BIEN, HIJO MÍO, TE DEJO. ANTES DE ACOSTARME DEBO SEGUIR TRABAJANDO EN UN PEQUEÑO TESOSO QUE GUARDO DESDE JO-VEN.
¿UN TESORO?
ESTÁ DE ESPALDAS Y NO PUEDO VER DE QUÉ SE TRATA. ¡DEBE DE SER ALGO DE GRAN VALOR!
YOSHIWA SE FORJÓ RÁPIDAMENTE UN PLAN.
TENGO QUE APODERARME DE ÉL. ¡POR BUDA! ¡SERÉ RICO!
POCO DES-PUÉS...
¡ALORA! VEN CONMIGO. ¡HE DES-CUBIERTO ALGO FAN-TÁSTICO!
DAME UN ARMA Y TE LO EXPLICARÉ.
TOMA... ¿QUÉ ES LO QUE OCURRE?

EL MISIONERO TIENE UN TESORO. HAY QUE APODERARSE DE ÉL.
¿UN TESORO?
SE LO ROBAREMOS Y HUIREMOS HACIA LOS PANTANOS, HASTA QUE LLEGUE EL SUBMARINO. ¡VAMOS, NO PERDAMOS TIEMPO!
LA BÚSQUEDA FUE CORTA.
¡AQUÍ ESTÁ EL MALETÍN!
¡HIJOS! ¿QUÉ HACÉIS AQUÍ?
NO HUBIERA QUERIDO HACERLO, PERO...
TAC!
TAC!
TAC!
¡HIJO! ¿Y ERES... TÚ... QUIÉN HACE ESTO?

¿EH? ¿QUÉ HAN SIDO ESOS DISPAROS?
¡VIENEN DE LA CABAÑA DEL PADRE JUAN!
¡LE HAN ASESINADO!
¡PADRE! ¿QUIÉN HA SIDO?
HARRY... QUÉ ALEGRÍA.
VOY A MORIR . . . Y QUIERO QUE ME PERDONES.
¿QUE YO LE PERDONE? ¡NO LO COMPRENDO!

EL JAPONÉS... YO LE ENCONTRÉ Y LE CURÉ, A PESAR DE QUE HA SIDO ÉL QUIEN ME HA DISPARADO. PERO NO ME ARREPIENTO... Y LE PERDONO.
SI TE ES POSIBLE, RECUPERA MI TESORO. ELLOS SE LO LLEVARON, PERO NO CREO QUE LES INTERESE MUCHO... QUE... DIOS... TE BENDIGA...
¡PADRE!
LOS OJOS DEL PADRE JUAN SE CERRARON PARA SIEMPRE, Y HARRY SALIÓ EN PERSECUCIÓN DE LOS FUGITIVOS.
ENTRETANTO...
VEAMOS EL TESORO.
¿QUÉ ES ESTA BURLA? ¿A ESTO LE LLAMA UN TESORO?
¡OH!
¡FUERA DE AQUÍ!

¡RUIDO DE PASOS! ESCONDÁMONOS... ¡SI NOS COGEN, NOS FUSILARÁN!
¡OH! ¡YOSHIWA! ¡ME HUNDO!
¡ARENAS MOVEDIZAS!
YOSHIWA INTENTÓ HUIR, PERO...
¡SOCORRO! ¡SOCORRO!
¡NO QUIERO MORIR ASÍ! ¡NO!
CUANDO HARRY LLEGÓ, TODO HABÍA TERMINADO.
POBRES INFELICES... ¡BURBUJAS NEGRAS! HAN MUERTO EN LOS PANTANOS.

A SUS PIES, HARRY ENCONTRÓ EL MALETÍN QUE ARROJÓ YOSHIWA.
¡UNA IMAGEN DE JESUCRISTO! Y LE FALTA UN BRAZO... ¡ÉSTE ES EL TESORO DEL PADRE JUAN!
PASADOS SEIS AÑOS, UN NUEVO MISIONERO OCUPABA EL PUESTO DEL PADRE JUAN, PERO ÉSTE ERA AMERICANO.
¡PADRE HARRY! UN TELEGRAMA PARA USTED.
MAÑANA LLEGA AQUÍ UN PADRE JAPONÉS. ¡GRACIAS, DIOS MÍO! LA SEMILLA DEL BIEN HA FRUCTIFICADO EN ELLOS.
HARRY, FELIZ, HABÍA DEJADO DE SER SOLDADO DEL AIRE PARA CONVERTIRSE EN UN SOLDADO DEL CIELO.
FIN

MONSTRUOS
EN LA
ESTEPA

VERANO DE 1942. LOS ALEMANES AVANZABAN POR RUSIA, Y EN UN PUNTO CUALQUIERA DE AQUEL INMENSO FRENTE...
AÚN FALTA BASTANTE PARA LLEGAR A MOSCÚ, ALFRED.
SÍ, HARALD.
Y LOS RUSOS PONEN MÁS TANQUES EN MOVIMIENTO CADA DÍA.
NO SÉ CÓMO ACABARÁ ESTO.
TAMPOCO YO. PERO ÚNICAMENTE DEBEMOS DESEAR QUE NUNCA LLEGUE LA VICTORIA RUSA.
AQUELLA MADRUGADA...

VEREMOS QUÉ OCURRE HOY.
TAL VEZ APAREZCAN NUEVAMENTE LOS T-34.
VOLVERÁN, NO LO DUDES.
LA ARTILLERÍA RUSA SALIÓ AL PASO DE LAS DIVISIONES BLINDADAS ALEMANAS.
PERO AQUEL DÍA NO IBAN A APARECER LOS TEMIBLES TANQUES.
¡VAYA! TAMBIÉL LOS CAÑONES DEL 15'5 HACEN SU TRABAJO.
EFECTIVAMENTE, LOS CAÑONES SOVIÉTICOS...

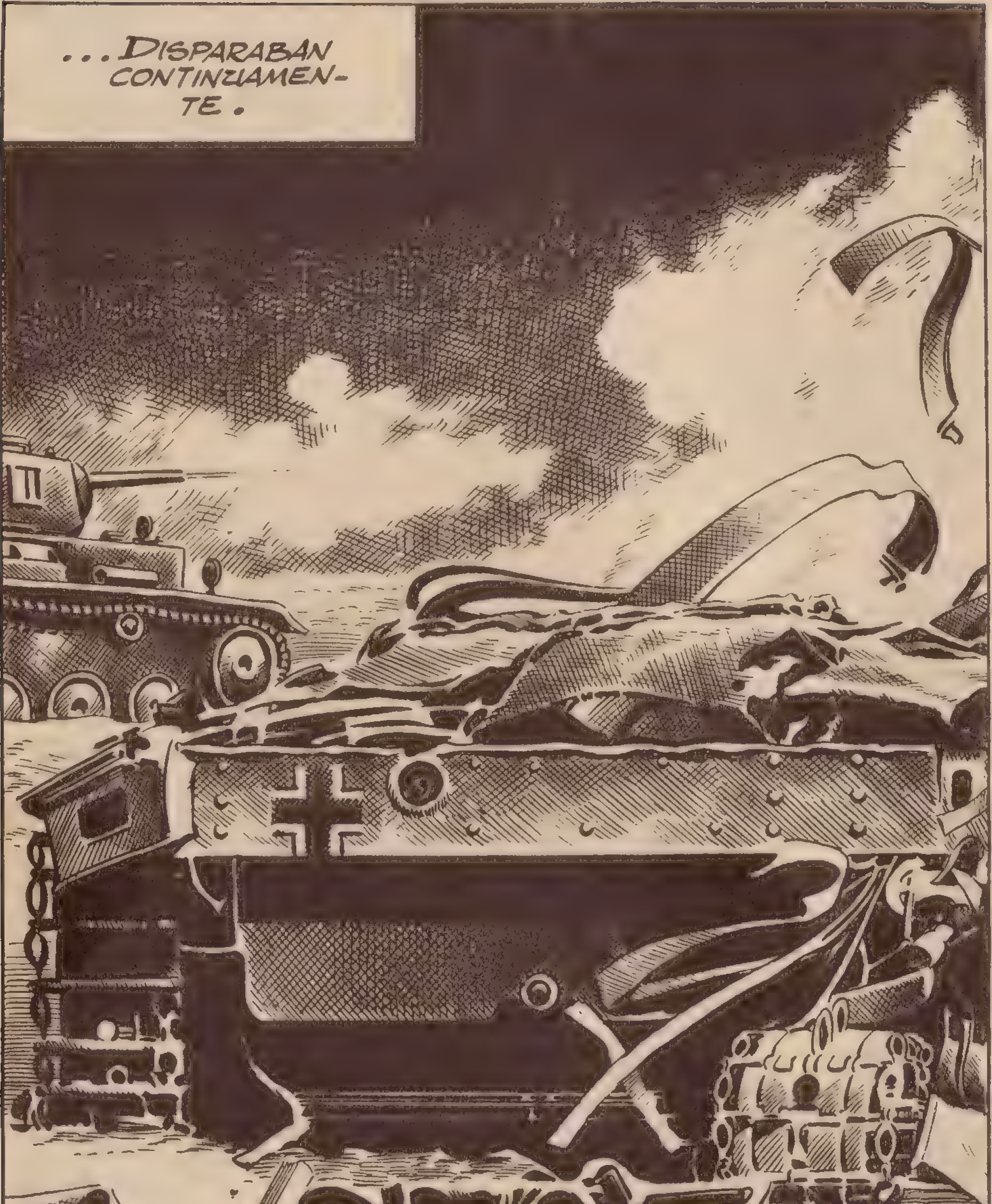
...DISPARABAN CONTINUAMENTE.

¡ATENCIÓN TODAS LAS UNIDADES! DEBEN DISPERSARSE Y CONCENTRAR EL FUEGO SOBRE LAS BATERÍAS ENEMIGAS.
TRAS UN LARGO RERÍODO DE DURÍSIMO FUEGO, LOS CAÑONES RUSOS FUERON ACALLADOS POR LOS TANQUES ALEMANES...
...QUE DE ESTA MANERA LOGRARON PENETRAR EN UNA NUEVA LOCALIDAD.
HA PASADO LO PEOR. VAMOS A ESTIRAR UN POCO LAS PIERNAS.
DE ACUERDO.

PARECE QUE NO HA QUEDADO NADIE EN EL PUEBLO.
TAL VEZ EN ALGUNA DE ESTAS CASUCHAS ENCONTREMOS ALGO PARA BEBER.
NO LO CREO.
ENTREMOS AQUÍ MISMO.
¡NADA! POR LO VISTO, TODOS LOS HABITANTES DE ESTE PUEBLO ERAN ABSTEMIOS.
DE PRONTO, UN RUIDO INSOSPECHADO LLEGO A SUS OÍDOS.
¿HAS OÍDO ESO?

¡VAYA HALLAZGO!
¡ES UN NIÑO!
NO SE ASUSTA DE NOSOTROS.
¡QUÉ ENCANTO DE CRIATURA!
SUS PADRES DEBEN DE ESTAR DESESPERADOS.
ENTRETANTO, EN TERRITORIO SOVIÉTICO...
PADRE, ¿QUÉ HA SIDO DEL HIJO DE MI HERMANA KATIA? DIJISTE QUE TE OCUPARÍAS DE ÉL.
LO SÉ.

LE DEJÉ ABANDONADO EN SAMULINSK. LOS ALEMANES SE ENCARGARÁN DE ÉL.
¡PERO... ES TU PROPIO NIETO!
¿MI NIETO? EL MARIDO DE KATIA ES UN ANTICOMUNISTA Y ESTÁ ENCERRADO EN UN CAMPO DE CASTIGO. ¡NO QUIERO UN NIETO DE ESE HOMBRE!
PERO AUNQUE FUERA TAN SOLO POR KATIA... ¡ES TU HIJA!
¡BASTA!
MI DECISIÓN ES IRREVOCABLE. ¡NO INSISTAS!

POCO DESPUÉS . . .
¿CÓMO PUEDE SER TAN CRUEL?
NO DESESPERES, HERMANA... AÚN PODREMOS HACER ALGO.
YO SÍ LO HARÉ: IRÉ A SAMULINSK. NI NUESTRO PADRE PODRÁ IMPEDÍRMELO.
¡ESO ES UNA LOCURA!
¡NO LO HAGAS, ANUCHKA, POR FAVOR!
NO TE PREOCUPES, KATIA. TODO SALDRÁ BIEN.
ANUCHKA ABANDONÓ LA CIUDAD AQUELLA MISMA NOCHE, Y A LA MADRUGADA SIGUIENTE . . .

...SE HALLABA YA A POCOS KILÓMETROS DE LA PRIMERA LINEA.
PROSIGUIÓ SU CAMINO DURANTE EL DÍA...
...Y AL ATARDECER...
SON FUERZAS RUSAS EN RETIRADA. CUANDO ACABEN DE PASAR TENDRÉ EL CAMINO LIBRE.
PACIENTEMENTE, ANUCHKA ESPERÓ QUE LAS FUERZAS RUSAS DESAPARECIERAN A LO LEJOS.
AHORA PUEDO LLEGAR HASTA EL PUEBLO.

EN SAMULINSK, SE INFORMÓ DE LA SITUACIÓN DE LA CASA...
...EN LA QUE HABÍA ESTADO SU HERMANA.
OIGO VOCES DE HOMBRES.
¡OH! ¡NO ES POSIBLE!
ENTRETANTO, EN CASA DEL GENERAL RUSO FINOGEV, UN HOMBRE ENTRABA CLANDESTINAMENTE.
KATIA DEBE DE ESTAR ACOSTADA.
¡NO HABLES ALTO!
¡ALEXEI!

¡ESPOSO MÍO! ¡QUÉ HA OCURRIDO?
ME HE ESCAPADO, KATIA.
NO PODÍA SOPORTAR AQUELLO Y HE VENIDO A VERTE A TI Y A NUESTRO HIJO.
NUESTRO VLADIMIR... ¡SE QUEDÓ EN SAMULINSK!
¡PERO ESE PUEBLO FUE OCUPADO POR LOS ALEMANES!
LO SÉ. MI HERMANA SALIÓ EN SU BUSCA.
¡QUÉ LOCURA!

Alexei, ¿qué vamos a hacer?
Yo iré también a Samulinsk.
Es una solución desesperada, pero la única posible.
Alexei sabía que arriesgaba su vida, pero aquella misma noche emprendió el camino. Sin embargo, no tuvo suerte.
¿Qué ha sido ese disparo?
Un tipo que se dirigía a la zona enemiga. Lo he dejado seco.
Entretanto, Anuchka...
¡Es increíble!

PARECE QUE HABÍA HAMBRE, ¿EH?
¿DESEA ALGO, SEÑORITA?
¡VLADIMIR!
¿QUÉ ALEGRÍA?
¿ES USTED ... SU MADRE?
NO, ES EL HIJO DE MI HERMANA. CREÍ QUE NO LE ENCONTRARÍA.
ES PRECIOSA...
ANUCHKA PERMANECIÓ ALGUNOS DÍAS EN EL PUEBLO. CIERTA NOCHE...
HASTA MAÑANA, ANUCHKA. PROCURAREMOS TRAER MÁS LECHE CONDENSADA.
GRACIAS.
OYE, HARALD, ¿VERDAD. QUE TE HAS ENAMORADO?
SÍ, ALBERT.

DÍSELO, ENTONCES. ESTOY SEGURO DE QUE A ELLA NO LE ERES INDIFERENTE.
¡OJALÁ ESO FUERA CIERTO!
PERO SI NO SE LO PREGUNTAS, NUNCA LO SABRÁS.
¿Y CREES QUE DEBO HACERLO?
SÍ, HARALD. ANUCHKA TE MIRA DE UNA FORMA QUE ANIMARÍA A CUALQUIERA A DECLARÁRSELE. ¡VAMOS, VE A SU LADO Y HÁBLALE!
HARALD, SIN SABERLO, IBA A LLEGAR DEMASIADO TARDE.
ME VOY POR EL NIÑO, PERO ME APENA DEJAR A HARALD. HABÍA LLEGADO A QUERERLE.
¡SOLDADOS ALEMANES! TENDRÉ QUE ESCONDERME...

ES PROBABLE QUE SE MARCHEN PRONTO.
ENTRETANTO, EN CASA DEL GENERAL RUSO...
¿QUERÉIS ARRUINAR MI CARRERA ENTRE TODOS?
¿POR QUÉ, PADRE?
TU HERMANA Y TU MARIDO FUERON A SAMULINSK A BUSCAR A TU HIJO. PERO ALEXEI FUE MUERTO POR UNA PATRULLA DE VIGILANCIA. ¿TE GUSTAN LAS NOTICIAS?
¡NO, PADRE, NO ES POSIBLE!
SÍ LO ES, Y AÚN HAY ALGO MÁS.
HOY LANZARÉ UN CONTRAATAQUE SOBRE SAMULINSK. SI ENCUENTRO AL NIÑO, ¡NO VOLVERÁS A VERLE JAMÁS!
¡NO!

ENTRETANTO...
¿CREES QUE HABRÁ HUIDO HACIA LA ZONA ROJA?
ES POSIBLE.
TENEMOS QUE ENCONTRARLA ANTES QUE NUESTRAS PATRULLAS.
LA BUSCARON DURANTE VARIAS HORAS, Y POR FIN...
¡ALLÍ ESTÁ!
¡ANUCHKA!
¡PERO, MUCHACHA! ¿ESTÁS LOCA?
¡HARALD!
¿NO TE DAS CUENTA DE QUE NUESTRAS PATRULLAS HUBIERAN PODIDO TOMARTE POR UNA ESPÍA?

SÍ, HARALD, PERO PROMETÍ LLEVARLE EL NIÑO A MI HERMANA. ES UNA HISTORIA MUY LARGA.
ANUCHKA LES CONTÓ LO OCURRIDO.
ASÍ QUE VLADIMIR ES NIETO DE UN GENERAL RUSO QUE LE REPUDIA. ¿DE QUÉ MADERA ESTARÁ HECHO ESTE HOMBRE?
Y DATE CUENTA DE QUE LA HIJA DE UN GENERAL RUSO NO ES UNA ALDEANA CUALQUIERA. SI EL MANDO SE ENTERA DE QUE LA AYUDAMOS... ¡SE NOS VA A CAER EL PELO!
HAY QUE PENSAR ALGO, Y MUY APRISA.
LO MEJOR ES VOLVER A SAMULINSK. YA ENCONTRAREMOS ALGUNA SOLUCIÓN. LOS DOS QUEREMOS AYUDARLA, ANUCHKA.

POCO DESPUÉS, UNA DIVISIÓN DE TANQUES AL MANDO DEL GENERAL FINOGEV...
...AVANZABA ARROLLADORAMENTE.
¡ATENCIÓN! FINOGEV AL HABLA.
OFREZCO UNA RECOMPENSA DE MIL RUBLOS AL TANQUE QUE LLEGUE PRIMERO A SAMULINSK.

Y EN LA ALDEA . . .
¡A LOS TANQUES! ¡LLEGAN LOS RUSOS!
¡HARALD! ¡LOS RUSOS ATACAN!
ANUCHKA, POR FAVOR, NO TE MUEVAS DE AQUI.
HARÉ LO QUE TÚ ME DIGAS, HARALD.
LOS MONSTRUOS DE LA ESTEPA IBAN A LIBRAR UNA LUCHA FEROZ.

LAS MOLES DE ACERO SE EMBESTÍAN IMPETUOSAMENTE . . .
. . . Y PRONTO EL CAMPO DE BATALLA SE FUE CUBRIENDO DE CARROS DESTROZADOS .
LA DIVISIÓN RUSA FUE SERIAMENTE CASTIGADA . . .
. . . Y EL RESTO DE LAS UNIDADES ILESAS EMPRENDIERON LA HUIDA. EL TANQUE DE FINOGEV ERA PERSEGUIDO POR UN CARRO ALEMÁN: EL CONDUCIDO POR HARALD Y ALBERT.
NO HAY QUE PERDERLE DE VISTA, HARALD.
DESCUIDA, NO SE ME ESCAPARÁ .

¡VAMOS HACIA LA ZONA ENEMIGA, MI GENERAL!
¡YA LO SÉ! ¡ACELERA LA MARCHA!
DE PRONTO, EL CARRO DE FINOGEV, SE DETUVO.
¡NO DISPARES, HARALD! ¡HAN IZADO BANDERA BLANCA!
LOS OCUPANTES DEL TANQUE RUSO SE DIRIGIERON HACIA EL CARRO ALEMÁN.
GENERAL FINOGEV, DE LA CUARTA BRIGADA DE ASALTO. ME CONSTITUYO PRISIONERO.
¡FINOGEV!

VENGA CONMIGO. VOSOTROS, ENCARGAOS DE ESOS.
HICISTEIS BIEN EN RENDIROS. DE LO CONTRARIO...
NO FUIMOS NOSOTROS, SINO EL GENERAL QUIEN LO ORDENÓ.
AQUÍ SERÁ UN PRISIONERO, PERO DE HABER REGRESADO A NUESTRAS LÍNEAS LE HUBIERAN ELIMINADO. ¡NOSOTROS NO PERDONAMOS LOS ERRORES!
FINOGEV NO HABÍA VACILADO EN COMETER LA MISMA ACCIÓN DE LA QUE ACUSABA A SU YERNO.
POCO DESPUÉS...
ESO ES TODO. SE LE INTERNARÁ EN UN CAMPO DE PRISIONEROS Y SE LE TRATARÁ DE ACUERDO CON SU GRADUACIÓN.
¡POBRE PADRE!
ADMIRO TU CARIÑO POR ÉL, A PESAR DE QUE...
¡NO SIGAS, HARALD, POR FAVOR!

NO ES CULPA SUYA. SI NO OBRASE COMO LO HACE, LA MAQUINARIA DEL PARTIDO LE APLASTARÍA. NO APRUEBO SU CONDUCTA, PERO EL MIEDO CONVIERTE A LOS HOMBRES EN MONSTRUOS.
TIENES RAZÓN, ANUCHKA.
¿QUÉ PIENSAS HACER AHORA?
RESIGNARME Y ESPERAR. NO PUEDO HACER OTRA COSA.
SI NO RECUERDO MAL, SU HERMANA ESTÁ EN SREMINOV.
ENTONCES, PRONTO SABREMOS ALGO DE ELLA. ¡VAMOS A OCUPAR LA CIUDAD!

ALBERT ESTABA EN LO CIERTO.
LOS ALEMANES, POCOS DÍAS DESPUÉS, REANUDARON LA OFENSIVA Y OCUPARON LA CIUDAD DE SREMINOV.
¿HAS AVERIGUADO ALGO, HARALD?
SÍ, Y MUY TRISTE.
LA HERMANA DE ANUCHKA MURIÓ EN UN BOMBARDEO. Y SU MARIDO FUE MUERTO POR UNA PATRULLA RUSA. ¡POBRE MUCHACHA! HA QUEDADO SOLA.
90

Impreso en los T. G. de EDICIONES TORAY — Espronceda, 320 — BARCELONA

BOIXCAR

OBRAS COMPLETAS

Una moderna y cuidada presentación para una colección famosa:

HAZAÑAS BÉLICAS

Una ocasión única para coleccionar toda la obra de este genial dibujante y guionista, iniciador de esta gran serie de relatos bélicos.

En cada volumen, se insertan varios títulos completos hasta un total de 80 páginas.

Títulos de los episodios del próximo número:

FURIA
LA PATRULLA DE LA NIEVE
21 LA SIMA AZUL

EDICIONES TORAY, S. A.

12 PESETAS